

# Upozornění vlastníkům a uživatelům pozemků

na povinnosti podle ustanovení § 46 (ochranná pásma) a § 24 odst. 3 písm.  
g) zákona č. 458/2000 Sb. o podmínkách podnikání a o výkonu státní  
správy v energetických odvětvích o změně některých zákonů  
(energetický zákon)

Firma JIZA s.r.o. Chomutov byla společností ČEPS a.s., Provozní správa Západ, TR Hradec, pošt. schr. 4, 432 01 Kadaň pověřena k vedení jednání a výkonu činností spojených s prováděním průseků v ochranném pásmu vedení **V209/454**.

Společnost ČEPS, a.s. je vlastníkem a provozovatelem vedení zvláště a velmi vysokého napětí. Současně se vznikem těchto vedení k nim byla zřízena i ochranná pásma, která mají charakter oprávnění k cizím nemovitostem. Podle výše citovaného zákona tato práva svědčí společnosti ČEPS, a.s..

Podle ustanovení § 46 odst. 3 výše uvedeného zákona je ochranné pásmo souvislý prostor v bezprostřední blízkosti vedení vymezený svislými rovinami vedenými po obou stranách vedení ve vodorovné vzdálenosti měřené kolmo na vedení, která činí od krajního vodiče vedení na obě jeho strany u vedení o napětí 400 kV měří **20 (25) m**, u napětí 220 kV **15 (20) m** a u napětí 110 kV **12 (15) m**. (*stanoví se dle doby stavby vedení*)

Energetický zákon ve svém § 46 odst. 9 zakazuje vlastníkům nechávat v ochranném pásmu nadzemního vedení růst porosty nad výšku 3 m. Za porušení tohoto ustanovení může Státní energetická inspekce ukládat velmi vysoké pokuty.

Katastrálním územím vaší obce prochází vedení přenosové soustavy označené **V209/454** vlastněné a provozované společností ČEPS a.s., u kterého je výše uvedená vzdálenost **15/20 m**.

V souladu s § 24 odst. 3 písmeno g) Energetického zákona žádáme vlastníky či uživatele pozemků, aby odstranili a oklestili stromoví a jiné porosty v ochranném pásmu, které ohrožují bezpečný a spolehlivý provoz. Závažné zanedbání povinností vlastníka může být posuzováno i jako nedbalostní trestný čin.

Zasláním a následným zveřejněním přiloženého „UPOZORNĚNÍ“ plníme povinnost provozovatele přenosové soustavy upozornit vlastníka či uživatele pozemku nalézajícího se v ochranném pásmu vedení, vyplývající ze zákona č. 458/2000 Sb..

Odstranění nebo okleštění stromoví a jiných porostů musí být provedeno ve smyslu zákona č. 458/2000 Sb. (Energetický zákon) a norem ČSN EN 50341-1, ČSN EN 50341-2 a ČSN EN 50341-3 (Elektrická venkovní vedení s napětím nad AC 45 kV část 1 až 3).

ODSTRANĚNÍ A OKLEŠTĚNÍ STROMOVÍ A JINÝCH POROSTŮ, PROSÍME, PROVEĎTE V OBDOBÍ VEGETAČNÍHO KLIDU V TERMÍNU DO 31. LEDNA PŘÍŠTÍHO ROKU.

Vedení provozovaná společnostmi ČEPS a.s. jsou klasifikována podle § 432 Občanského zákoníku jako zvláště nebezpečné provozy. Proto tato společnost naším prostřednictvím zajišťuje preventivní údržbu a zásahy v těch případech, kdy tak ani po předchozím upozornění neučiní vlastníky nebo uživatel pozemku.

Současně oznamujeme, že písemně oslovíme vlastníky pozemků, na kterých se ochranné pásmo nachází a projednáme s nimi rozsah a způsob odstranění a okleštění stromů a jiných porostů ohrožujících bezpečné a spolehlivé provozování vedení přenosové soustavy. S ohledem na všechny okolnosti budeme nápomocni těm vlastníkům, kteří nemají možnost vadný stav urychleně napravit. S ohledem na závažnost této věci bude o dohodnutém postupu pořízena písemná dohoda.

V příloze tohoto upozornění je uveden přehled dotčených parcel. Čísla stožárů jsou v terénu umístěna v horní části stožáru a jsou čitelná i ze země. Domníváte-li se, že parcela jejímž jste vlastníkem či uživatelem v seznamu chybí, nebo je zapsána neoprávněně, kontaktujte nás laskavě na níže uvedené adrese nebo telefonicky.

V případě potřeby Vám bližší informace poskytne Ing. Ladislav Drlý mobil 732 355 051.

Jiří Zábrodský  
jednatel



**JIZA s.r.o.**

Husova 2218, 430 03 Chomutov  
IČ: 25040774, DIČ: CZ25040774  
474 622 403, mob.: 603 537 185

V Chomutově dne 26. listopadu 2010

Příloha : výpis dotčených parcel  
orientační zakres vedení

Stožárové pole	Katastrální území		Číslo mapového listu	Číslo parcely KN	Číslo Parcely PK
	Název	Číslo			
120-121	Malá Bělá	690023	V.S.VIII-09-18	343/6	
120-121	Malá Bělá	690023	V.S.VIII-09-17	522/1	

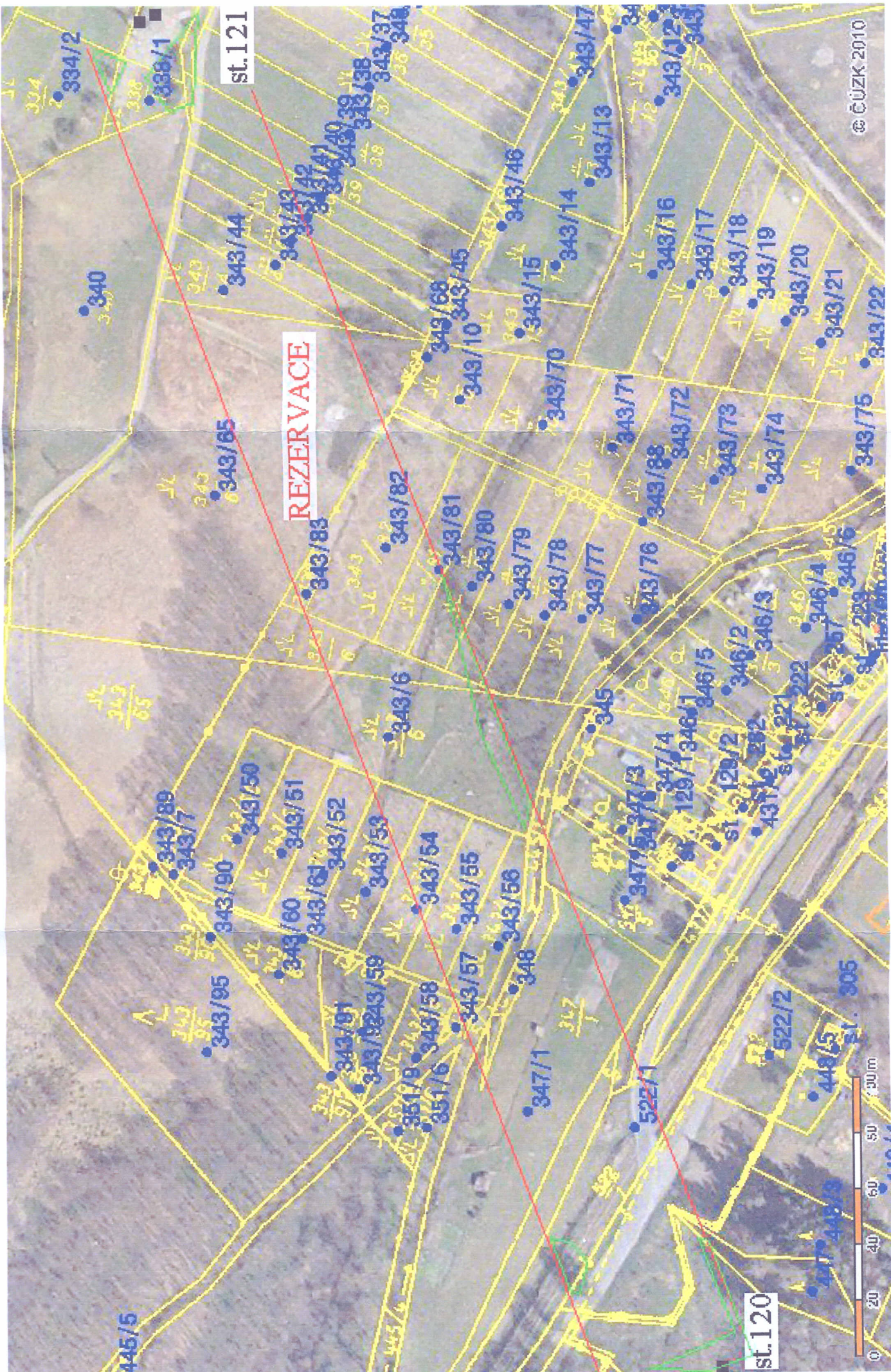

REZERVA

st.121

st.120



© CÚZK 2010